

DGTM. Y MM. ORDINARIO N°12600/ 384 / VRS.

AUTORIZA EN FORMA TEMPORAL LA  
NAVEGACIÓN POR RUTAS QUE SE INDICA.

VALPARAÍSO, 28.JUL.2010.

VISTO: las cartas de navegación N° 13300; 13600; 13620; 12700; 13200 y 13100, publicadas por el Servicio Hidrográfico y Oceanográfico de la Armada; la Resolución DGTM. y MM. Ordinario N° 12100/53, del 30 de Julio de 2008; lo dispuesto por los artículos 3°, letra h), 7° y 10° del DFL N° 292 de 1953; artículos 2°, 6°, 29° y demás pertinentes del D.L. N° 2.222, de 1978, Ley de Navegación y las atribuciones que me confieren los artículos 7° y 45° inciso final D.S.(M.) N°397 de 1985,

RESUELVO:

- 1.- AUTORÍZASE, en forma temporal, a contar de esta fecha y por un período de 24 meses, la navegación de naves mercantes de pasajeros y deportivas, de bandera chilena, que zarpando de o recalando a Puerto Williams o Puerto Navarino, naveguen por cualesquiera de las siguientes rutas de aguas interiores chilenas:
  - a.- Circuito Cabo de Hornos: Canal Beagle, Paso Picton, Paso Goree, Bahía Nassau, Paso Mantellero, Canal Franklin, Paso Mar del Sur, Cabo de Hornos, Paso Richmond, Paso Picton y Canal Beagle, y viceversa.
  - b.- Circuito Ventisqueros: Canal Beagle, Brazo Norweste, Canal Thomson, Brazo Surweste y Canal Beagle, y viceversa.
  - c.- Circuito Navarino: Canal Beagle, Canal Murray, Bahía Nassau, Paso Goree, Paso Picton y Canal Beagle, y viceversa.

Asimismo, estas naves podrán navegar parcialmente y/o combinando dos o más de los circuitos antes señalados, previa autorización expresa de esta Dirección General o del Gobernador Marítimo de Puerto Williams.

- 2.- AUTORÍZASE, en forma temporal, a contar de esta fecha y por un período de 24 meses, la navegación por cualesquiera de los circuitos señalados en el párrafo 1, letras a) y b) precedentes, a las naves deportivas de bandera extranjera sin fines comerciales y con un máximo de 12 personas a bordo, debiendo ellas dar inicio y término a su navegación en Puerto Williams o Puerto Navarino, en este último, siempre y cuando se encuentren debidamente agenciadas.

Asimismo, estas naves podrán navegar parcialmente cualesquiera de ambos circuitos previa autorización expresa de esta Dirección General o del Gobernador Marítimo de Puerto Williams, en su caso.

- 3.- Las naves que naveguen las rutas autorizadas, quedarán sujetas en todo a las normas chilenas que regulan la navegación en aguas interiores, debiendo previo a cada viaje informar por escrito su plan de ruta al Gobernador Marítimo de Puerto Williams, el que instruirá a los armadores o representantes de la nave, antes del inicio de la navegación solicitada, acerca de sus obligaciones para con la Autoridad Marítima chilena.
- 4.- La descripción de las rutas a que se refiere el párrafo 1 precedente, se señalan en los gráficos anexos, los que forman parte integrante de esta resolución.
- 5.- INCLÚYASE copia íntegra de esta resolución en el sitio Web de esta Dirección General.
- 6.- ANÓTESE y COMUNÍQUESE a quienes corresponda, para su conocimiento y cumplimiento.

(Fdo.)

ENRIQUE LARRAÑAGA MARTIN  
VICEALMIRANTE  
DIRECTOR GENERAL

DISTRIBUCIÓN:

- 1.- J.E.M.G.A.
- 2.- C.J.III.Z.N.
- 3.- G.M. PUNTA ARENAS
- 4.- G.M. PUERTO WILLIAMS
- 5.- D.S. Y O.M. (OPS.)
- 6.- D.I.M. Y M.A.A.
- 7.- DEPTO. JURÍDICO (DIV. RGTOS. Y PUB.)
- 8.- ARCHIVO PILOTAJE

DGTM. Y MM. ORD. N°12600/384  
FECHA: 28.JUL.2010.

**ANEXO "A"**  
**CIRCUITO CABO DE HORNOS**

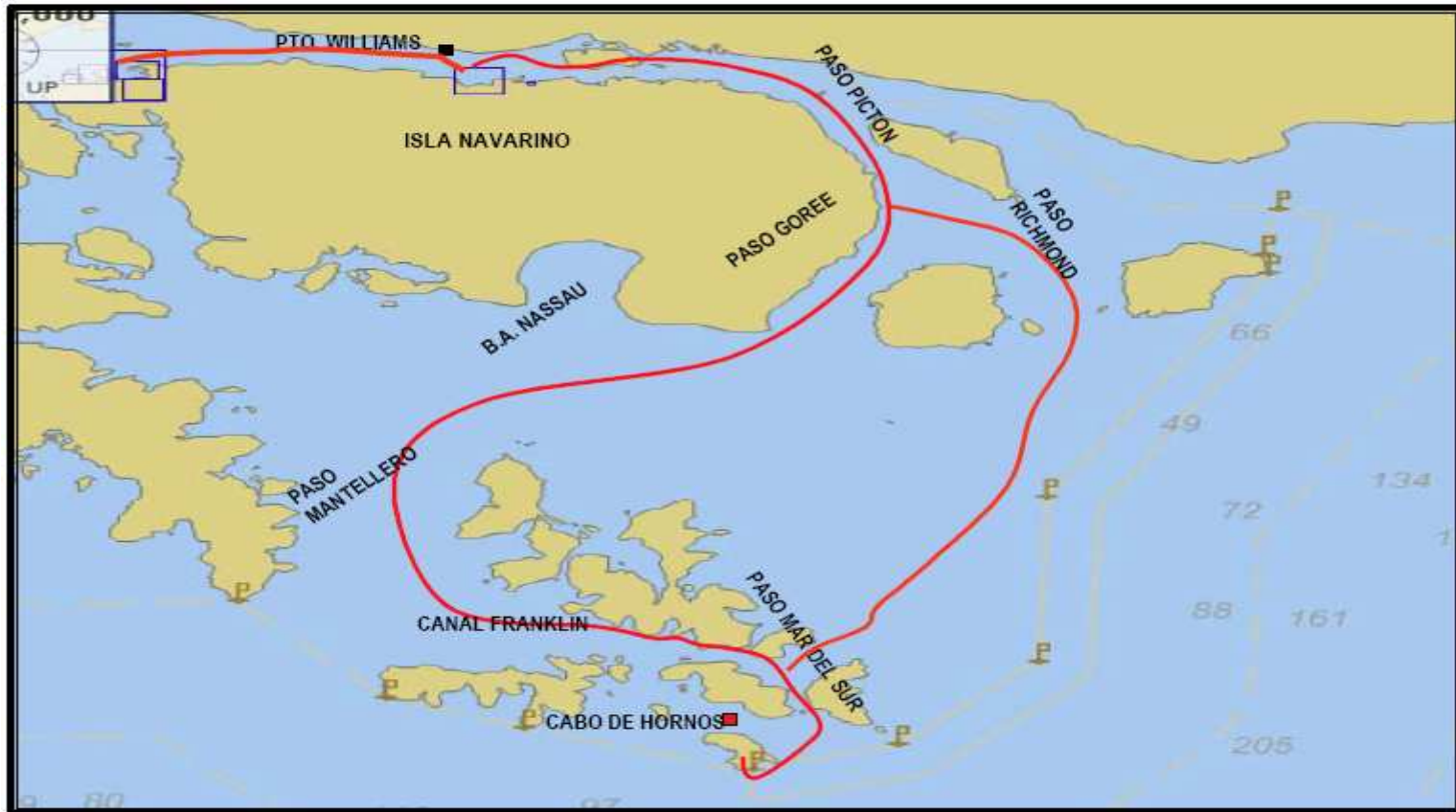

(Fdo.)

**ENRIQUE LARRAÑAGA MARTIN**  
**VICEALMIRANTE**  
**DIRECTOR GENERAL**

DGTM. Y MM. ORD. N°12600/384  
FECHA: 28.JUL.2010.

**ANEXO "B"**  
**CIRCUITO VENTISQUEROS**



(Fdo.)

**ENRIQUE LARRAÑAGA MARTIN**  
**VICEALMIRANTE**  
**DIRECTOR GENERAL**

DGTM. Y MM. ORD. N°12600/ 384  
FECHA: 28.JUL.2010.

ANEXO "C"  
CIRCUITO NAVARINO

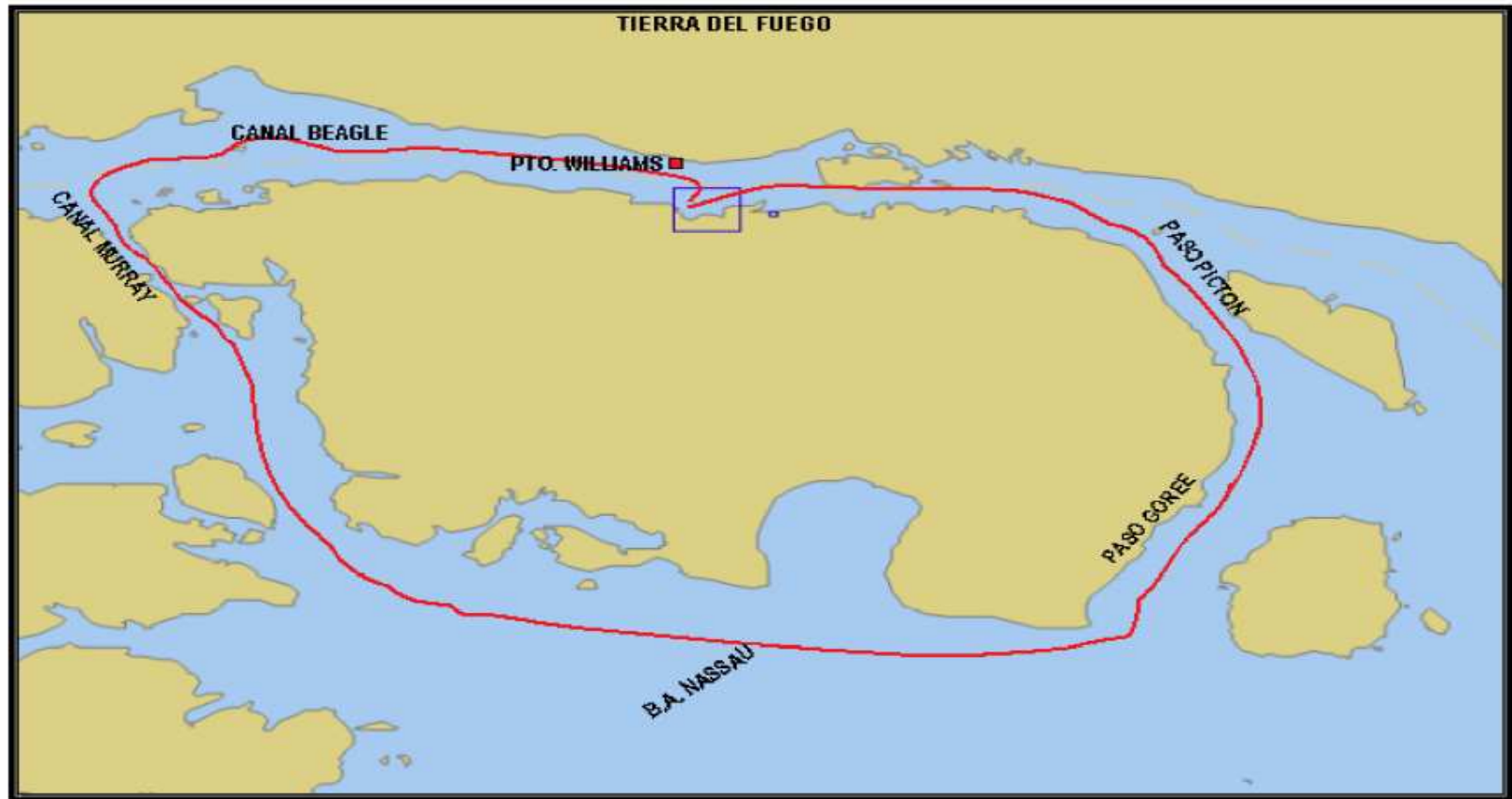

(Fdo.)

**ENRIQUE LARRAÑAGA MARTIN**  
**VICEALMIRANTE**  
**DIRECTOR GENERAL**