

ADMINISTRACION PUBLICA NACIONAL

PRESIDENCIA DE LA NACION
Dra. Cristina FERNANDEZ de KIRCHNER

VICEPRESIDENCIA DE LA NACION
Ing. Julio César Cleto COBOS

JEFATURA DE GABINETE DE MINISTROS
Dr. Anibal Domingo FERNANDEZ

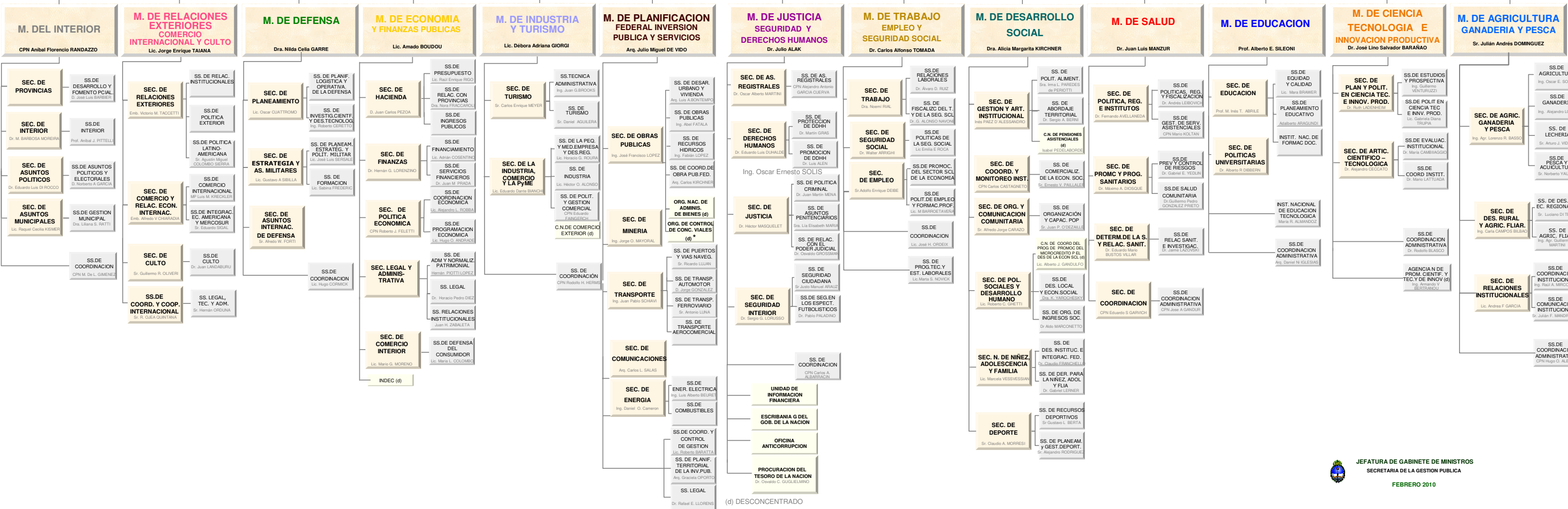
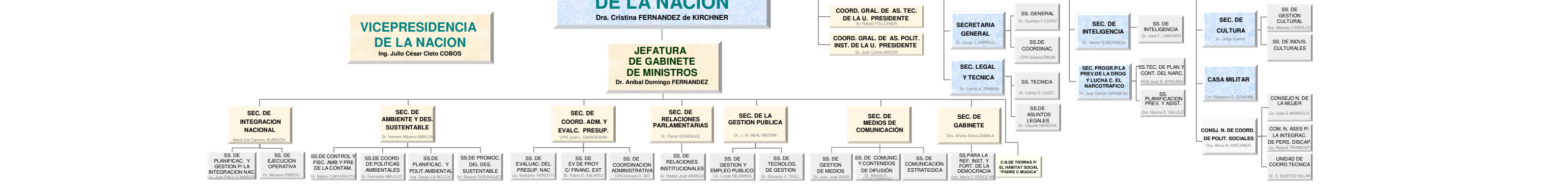

- D.N. DE MIGRACIONES
- D.N. DEL REGISTRO NACIONAL DE LAS PERSONAS
- AGENCIA NACIONAL DE SEGURIDAD VIAL
- CONAE
- I. GEOGRAFICO NACIONAL
- AYUDA FINC. P. PAGOS DE RET. Y PENS. MILITARES
- SERVICIO METEOROLÓG. NAC.
- CONSTRUCCION DE VIVIENDAS PARA LA ARMADA S.E
- TRIB. FISC. DE LA NAC.
- C. N. DE VALORES
- ADM. FED. INGR. PUB.
- TRIB. N. DEFENSA COMPET.
- CASA DE MONEDA S.E.
- BANCO DE INV. Y COM. EXT. S.A.
- INNOV. TECN. AGROP. S.A.
- BANCO HIPOTECARIO N. S.A.
- BANCO DE LA NACION ARG.
- BANCO CENTRAL DE LA R.A.T.C. S.A. (In.)
- SUP. SEG. NAC. FONCAP S.A.
- ADM. DE PARQUES NAC.
- INTI
- INPI
- AG. N. DE DES. DE INVERS.
- IN. DE PROMOC. TURISTICA
- AGENCIA DE PLANIFICACION CORP. ANTIGUO PTO. MADERO S.A.
- ENTE N. REG. ELECTRIC.
- ENTE N. REG. DEL GAS
- NUCLEO ELECTRICA ARG. S.A.
- EMPRESA ENERGET. BINAC. S.A.
- AGUA Y SANEAMIENTO. ARG. S.A.
- ADM. N. DE AVIACION CIVIL (ANAC)
- D.G. FABRIC. MILITARES
- E.N. DE OBRAS HIDRICAS Y S.
- ORG. REG. DE SEG. DE PRESAS
- ENTE REG. DE AGUA Y SANEAM.
- AGENCIA DE PLANIFICACION CORP. ANTIGUO PTO. MADERO S.A.
- ENTE N. REG. ELECTRIC.
- ENTE N. REG. DEL GAS
- NUCLEO ELECTRICA ARG. S.A.
- EMPRESA ENERGET. BINAC. S.A.
- AGUA Y SANEAMIENTO. ARG. S.A.
- ADM. N. DE AVIACION CIVIL (ANAC)
- D.N. DE VIALIDAD *
- C.N. REG. DEL TRANSP.
- O.R.S.N. AEROPUERTOS
- C. N. ENERGIA ATOMICA
- ENTIDAD BINAC. YACYRETA
- C.N. DE COMUNICACIONES
- INTERCARGO S.A.
- ADM. G. DE PUERTOS S.A.
- CORREO OF. DE LA R.A. S.A.
- LA
- LAFSA
- YAC. MINEROS AGUA DE DIONISIO (Y.M.A.D.)
- FERR. G. BELGRANO
- ED. CASAS
- DIOXITEK S.A.
- ENARSA
- AR-SAT
- SEGEMAR
- U.E. SIST. DE TRANS. YACYRETA
- TRIB. DE TASACIONES DE LA N.
- INADI
- CAJ. RET. JUB. P. POL. FED.
- FUNDACION MIGUEL LILLO
- POLO TECNOLÓGICO CONSTITUY. S.A.
- EDUC. AR. S.E.
- SERV. DE RADIO Y TELEVISION DE LA UNIV. DE CORDOBA (SRT-UNC)
- RADIO DE LA UNIV. N. DEL LITORAL
- C.N. EV. Y ACREDITACION UNIV.
- FUNDACION MIGUEL LILLO
- POLO TECNOLÓGICO CONSTITUY. S.A.
- EDUC. AR. S.E.
- SERV. DE RADIO Y TELEVISION DE LA UNIV. DE CORDOBA (SRT-UNC)
- RADIO DE LA UNIV. N. DEL LITORAL
- ADM. N. DE LA SEG. SCL.
- SUPERINT. RIESGO-TRABJ.
- SUPERINT. DE AF. IP.
- SUPERINT. SERV. SALUD
- INCUCAI
- HOSPITAL SOMMER
- COLONIA MONTES DE OCA
- SERV. N. REHAB.
- ADM. N. DE L. E. INST. DR. C. MALBRAN
- ANMAT
- CENARESO
- IN. DE REHABILIT. PSICOFISICA DEL SUR
- ADM. DE PROGRAMAS ESPECIALES
- HOSP. NAC. PROF. A. POSADAS
- IN. DE SERV. SOC. P. JUB. Y PENS.
- IN. DE ASOCIATIV. Y ECON. SOCIAL
- IN. AS. INDIGENAS
- LOTERIA NAC. S.E.
- CONICET
- BANCO NAC. DE DATOS GENETICOS
- EMIS. COMERCIALES
- ADM. POR EL ESTADO
- TELAM S.E.
- AUTORIDAD F. DE SERV. IN. DEL TEATRO
- DE COM. AUDIOVISUAL
- RTA S.E.
- TEATRO N. CERVANTES
- CINEMATICA Y ARCHIVO DE LA IMAGEN NACIONAL
- BIBLIOTECA NACIONAL
- FONDO N. DE LAS ARTES
- BALLET NACIONAL
- ARCHIVOS PRESIDENCIALES
- I. N. J.D. PERON DE EST. E INV. H.S.P.
- SINDICATURA G. DE LA NACION
- AUTORIDAD REG. NUCLEAR
- FONDO FIDC. FED. DE INF. REG.
- IN. DE CINE Y ARTES AUDIOV.
- FONDO N. DE LAS ARTES
- BALLET NACIONAL
- ARCHIVOS PRESIDENCIALES
- I. N. J.D. PERON DE EST. E INV. H.S.P.
- INPI
- IN. VITVIN.
- INDEP
- INTA
- SENASA
- INASE
- OF. N. DE CONT. C. AGROP.

JEFATURA DE GABINETE DE MINISTROS
SECRETARIA DE LA GESTION PUBLICA
FEBRERO 2010

descentralizados